

Hypophosphatasie Diagnostik Algorithmus¹

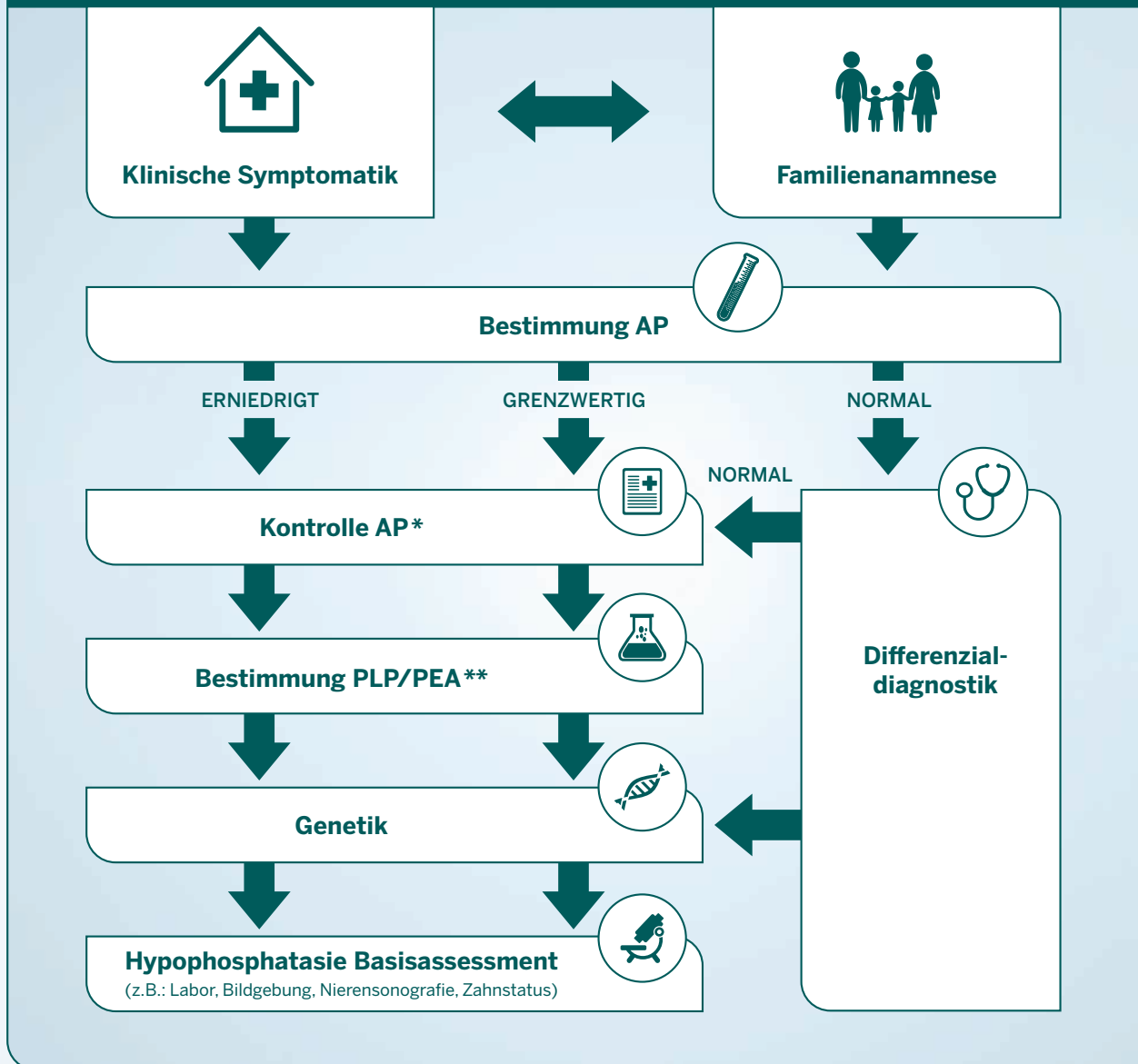

1. Jakob F.: Diagnostik und Management der Hypophosphatasie. UNI-MED, 1. Auflage 2017, S. 71

* Bei der Hypophosphatasie ist die alkalische Phosphatase (AP) dauerhaft erniedrigt.

** PLP steht für Pyridoxal-5-Phosphat, die aktivierte Form vom Vitamin B₆ und wird im Serum gemessen.
PEA ist die Abkürzung für Phosphoetanolamin, das im Urin gemessen wird.

Diese Informationen sind kein Ersatz für eine ärztliche Beurteilung oder klinische Diagnose.